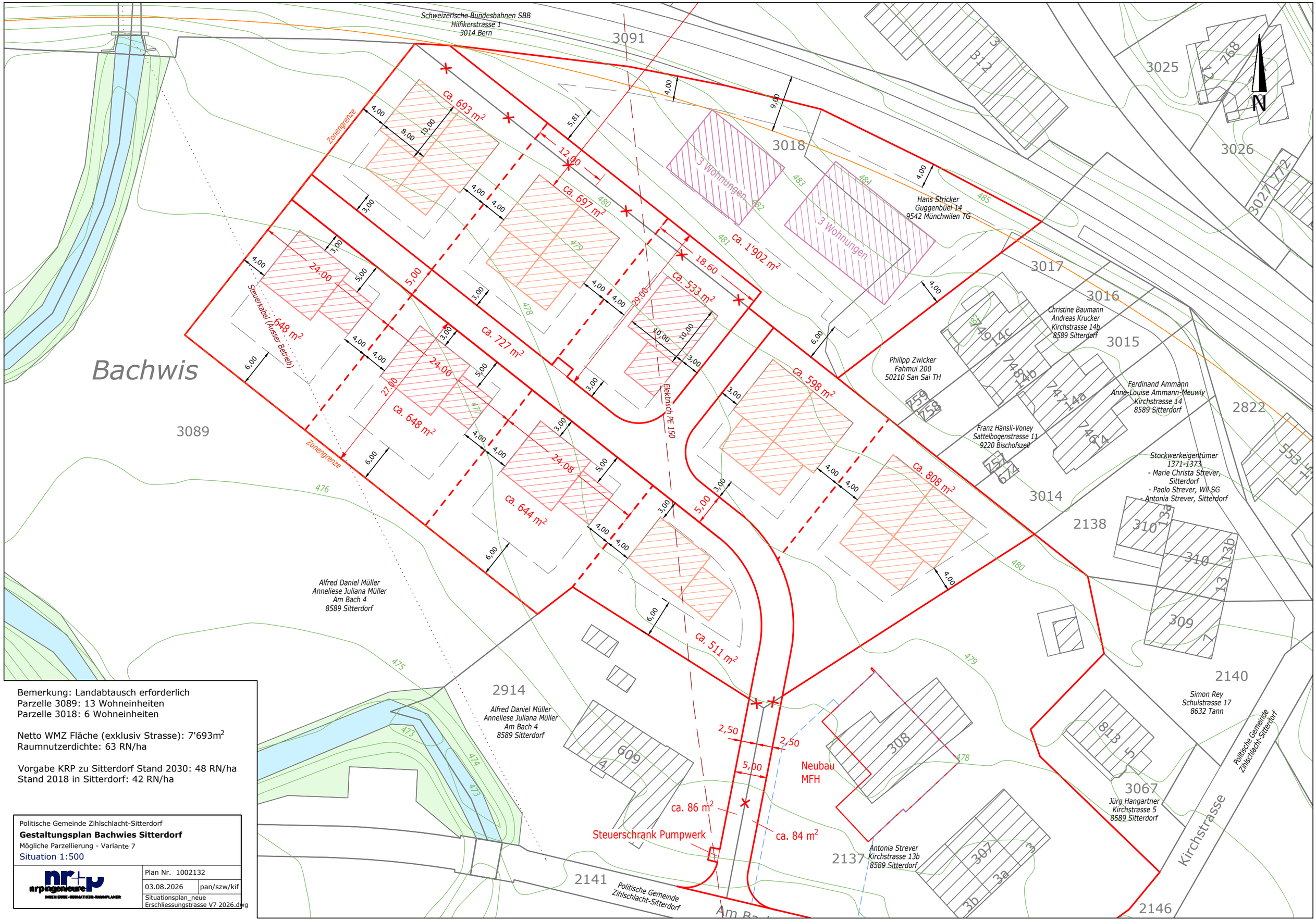

Bemerkung: Landabtausch erforderlich
Parzelle 3089: 13 Wohneinheiten
Parzelle 3018: 6 Wohneinheiten

Netto WMZ Fläche (exklusiv Strasse): 7'693m²
Raumnutzerdichte: 63 RN/ha

Vorgabe KRP zu Sitterdorf Stand 2030: 48 RN/ha
Stand 2018 in Sitterdorf: 42 RN/ha

Politische Gemeinde Zihlschlacht-Sitterdorf

Gestaltungsplan Bachwies Sitterdorf

Mögliche Parzellierung - Variante 7

Situation 1:500

nrpingenieure
INGENIEURE · BIOMATIKER · RAUMPLANER

Plan Nr. 1002132	
03.08.2026	pan/szw/kif
Situationsplan_neue Erschliessungstrasse V7 2026.dwg	